true friend KIS Viet Nam Securities Corporation

Bản tin phái sinh

09/03/2026

Đáy mới trong năm 2026

Thông tin chỉ số VN30

Chỉ số VN30Index có phiên điều chỉnh thứ 6 liên tiếp khi giảm mạnh 1,99% về mức 1.904 điểm. Có 23 trong số 30 cổ phiếu thành phần điều chỉnh với tâm điểm là các mã GVR (-6,91%), GAS (-6,35%), SSI (-5,97%), VIC (-5,04%), và PLX (-4,17%). Ở chiều ngược lại, chỉ có 3 cổ phiếu giữ sắc xanh gồm DGC (+2,96%), VPL (+1,59%) và một mã tham chiếu/tăng nhẹ (vui lòng kiểm tra lại mã SHB).

Đồ thị VN30 Future: Đáy mới trong năm 2026

Xu hướng giảm được xác nhận khi hợp đồng đóng cửa dưới các đường trung bình ngắn hạn như đường trung bình 10 kỳ, 20 kỳ và 50 kỳ. Thêm vào đó, đường trung bình 10 kỳ đã cắt xuống đường trung bình 20 và 50 kỳ.

Thanh khoản gia tăng trong phiên giao dịch cuối tuần và duy trì ở mức cao, hàm ý xác nhận cho các tín hiệu hiện tại, đặc biệt là khi chỉ số hình thành đáy mới thấp nhất trong năm 2026.

Trong phiên tới, vùng 1.900 điểm sẽ là kháng cự mạnh trong ngắn hạn. Bên cạnh đó, vùng 1.840-1.850 điểm sẽ là hỗ trợ mạnh, đây vốn là vùng đáy của tháng 12/2025.

Chiến lược đầu tư

Xu hướng giảm đã được xác nhận trong ngắn hạn với các tín hiệu bán và khối lượng tăng. Vì thế, nhà đầu tư nên thận trọng và có thể mở các vị thế Short trong những phiên tới. Nhà đầu tư cũng có thể tận dụng các nhịp phục hồi kỹ thuật để tối ưu hóa lợi nhuận.

Bảng 1. Thống kê hợp đồng tương lai (điểm, %, hợp đồng)

	Giá đóng cửa	+/- %	KL giao dịch	KL Mở	G.tri hợp lý	Ngày thanh toán
VN30 Index	1,904.2	-2.0				
VN30F1M	1,898.9	-1.3	354,758.0	32,091.0	1,908.7	3/19/2026
VN30F2M	1,901.0	-1.1	1,022.0	1,576.0	1,918.2	4/16/2026
VN30F1Q	1,911.0	-1.2	59.0	390.0	1,924.7	6/18/2026
VN30F2Q	1,913.3	-0.9	29.0	234.0	1,948.6	9/17/2026

Nguồn: Bloomberg, KIS Research

Research Dept
Researchdept@kisvn.vn

VUI LÒNG THAM KHẢO MIỄN TRỪ TRÁCH NHIỆM Ở CUỐI BÁO CÁO

Hình 1. Đồ thị nến theo ngày - VN30F1M

Nguồn: Bloomberg, KIS Research

Hình 2. Độ lệch

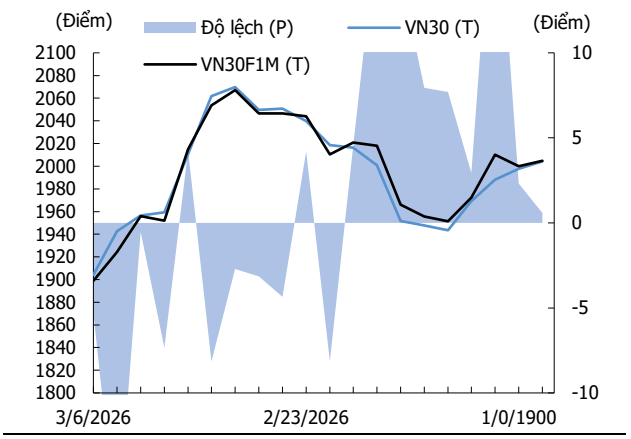

Nguồn: Bloomberg, KIS Research

Hình 3. Đường cong giá hợp đồng tương lai

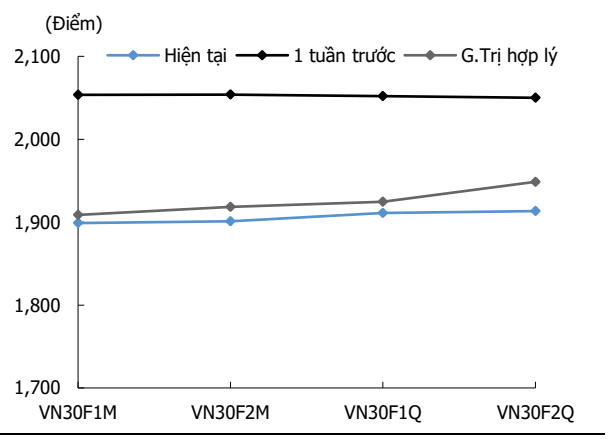

Nguồn: Bloomberg, KIS Research

Hình 4. Hợp đồng mở

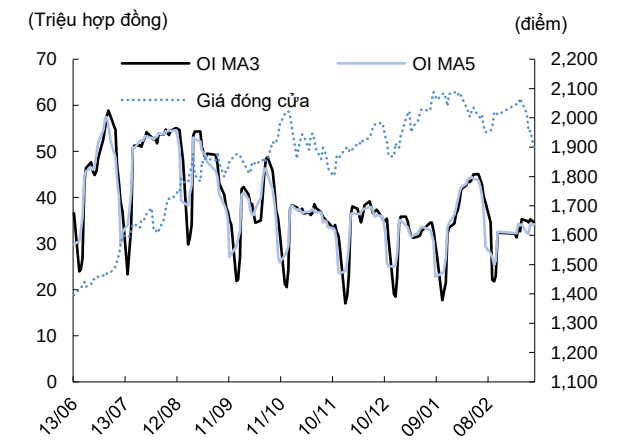

Nguồn: Bloomberg, KIS Research

Hình 5. Giao dịch khối ngoại hàng ngày

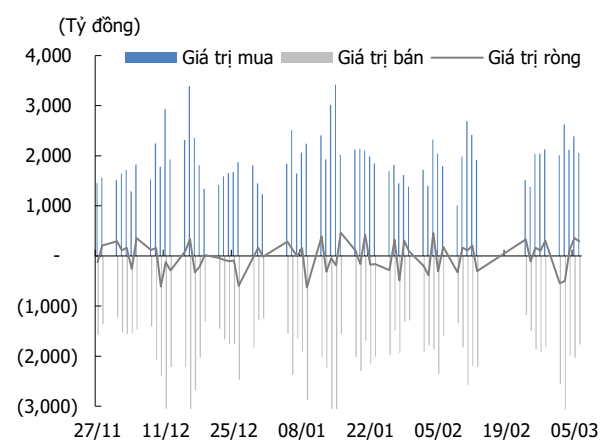

Nguồn: Bloomberg, KIS Research

Bảng 2. Danh sách cổ phiếu VN30

(Tỷ đồng, đồng, %, x, nghìn CP)

Mã	Tên	Ngành	Vốn hóa	Tỷ trọng	Giá đóng cửa	% ngày	PER	PBR	KLGD 3 tháng	SH Nước Ngoài
ACB	ACB	Ngân hàng	119,684.1	2.1	23,300	-1.1	7.7	1.3	13.3	27.2
BID	BIDV	Ngân hàng	305,780.3	5.3	43,550	-1.9	10.2	1.8	8.8	17.3
CTG	VietinBank	Ngân hàng	276,891.6	4.8	35,650	-1.5	8.0	1.6	15.8	25.4
DGC	Hóa chất Đức Giang	Hóa chất	27,761.8	0.5	73,100	3.0	9.8	1.8	5.6	6.4
FPT	FPT Corp	Công nghệ Thông tin	139,006.2	2.4	81,600	-3.3	14.8	3.8	11.1	38.8
GAS	PV Gas	Điện, nước & xăng dầu khí đốt	270,491.7	4.7	112,100	-6.3	23.7	4.1	3.4	2.3
GVR	Tập đoàn CN Cao su VN	Hóa chất	151,000.0	2.6	37,750	-6.9	27.4	2.7	6.2	0.7
HDB	HDBank	Ngân hàng	129,636.7	2.3	25,900	-0.2	7.3	1.7	20.3	22.9
HPG	Hòa Phát	Tài nguyên Cơ bản	209,156.4	3.7	27,250	0.0	13.5	1.6	43.3	20.9
LPB	LPBank	Ngân hàng	126,212.7	2.2	42,250	-1.4	11.1	2.7	2.0	0.8
MBB	MBBank	Ngân hàng	215,068.5	3.8	26,700	-1.3	8.0	1.6	30.0	23.2
MSN	Tập đoàn Masan	Thực phẩm và đồ uống	105,985.6	1.9	73,300	-2.7	27.1	3.2	6.7	23.1
MWG	Thế giới di động	Bán lẻ	121,438.6	2.1	82,700	-2.9	17.3	3.7	7.7	47.5
PLX	Petrolimex	Dầu khí	78,776.7	1.4	62,000	-4.2	33.0	3.0	7.5	15.2
SAB	SABECO	Thực phẩm và đồ uống	58,484.8	1.0	45,600	-0.1	13.6	2.8	1.8	58.4
SHB	SHB	Ngân hàng	70,743.0	1.2	15,400	1.0	5.9	1.0	63.8	3.5
SSB	SeABank	Ngân hàng	48,365.0	0.8	17,000	0.0	9.0	1.2	2.3	0.2
SSI	Chứng khoán SSI	Dịch vụ tài chính	78,469.6	1.4	31,500	-6.0	16.5	2.0	31.4	32.4
STB	Sacombank	Ngân hàng	120,276.8	2.1	63,800	-1.7	20.3	2.0	13.4	14.7
TCB	Techcombank	Ngân hàng	222,862.3	3.9	31,450	-2.3	8.8	1.3	12.9	22.5
TPB	TPBank	Ngân hàng	46,742.7	0.8	16,850	-1.2	6.3	1.1	13.0	25.0
VCB	Vietcombank	Ngân hàng	514,709.6	9.0	61,600	-1.4	14.6	2.3	10.2	20.8
VHM	Vinhomes	Bất động sản	390,204.1	6.8	95,000	0.0	9.5	1.7	8.0	8.1
VIB	VIBBank	Ngân hàng	56,846.9	1.0	16,700	-0.9	7.8	1.2	6.3	4.8
VIC	VinGroup	Bất động sản	1,205,993.9	21.1	156,500	-5.0	87.6	8.0	6.3	2.8
VJC	Vietjet Air	Du lịch và Giải trí	92,528.0	1.6	156,400	0.0	41.5	3.7	1.6	6.6
VNM	VINAMILK	Thực phẩm và đồ uống	130,413.2	2.3	62,400	-1.3	15.5	4.3	7.3	50.4
VPB	VPBank	Ngân hàng	211,439.1	3.7	26,650	-1.3	8.8	1.3	20.8	24.9
VPL	Vinpearl	Du lịch và Giải trí	137,546.1	2.4	76,700	1.6		3.8	1.0	1.0
VRE	Vincom Retail	Bất động sản	59,648.4	1.0	26,250	-2.8	9.3	1.2	10.3	11.7

Nguồn: Bloomberg, KIS Research

Miễn Trừ Trách Nhiệm

Báo cáo phân tích này và các tài liệu marketing cho chứng khoán Việt Nam được thực hiện và phát hành bởi phòng phân tích của CTCP Chứng khoán KIS Việt Nam, công ty được cấp giấy phép đầu tư của Ủy ban Chứng khoán Nhà nước Việt Nam. Chuyên viên phân tích, người thực hiên và phát hành báo cáo phân tích này và các tài liệu marketing, được cấp chứng chỉ hành nghề và được quản lý bởi UBCKNN Việt Nam. Báo cáo này không được sao chụp, nhân bản hoặc xuất bản (toàn bộ hoặc từng phần) hoặc tiết lộ cho bất kỳ người nào khác mà không được sự chấp thuận bằng văn bản của CTCP Chứng khoán KIS Việt Nam.

Báo cáo này được viết nhằm mục đích chỉ cung cấp thông tin. Bản báo cáo này không nên và không được diễn giải như một đề nghị mua hoặc bán hoặc khuyến khích mua hoặc bán bất cứ khoản đầu tư nào. Khi xây dựng bản báo cáo này, chúng tôi hoàn toàn đã không cân nhắc về các mục tiêu đầu tư, tình hình tài chính hoặc các nhu cầu cụ thể của các nhà đầu tư. Cho nên khi đưa ra các quyết định đầu tư cho riêng mình các nhà đầu tư nên dựa vào đánh giá cá nhân hoặc tư vấn của chuyên gia tư vấn tài chính độc lập của mình và tùy theo tình hình tài chính cá nhân, mục tiêu đầu tư và các quan điểm thích hợp khác trong từng hoàn cảnh. CTCP Chứng khoán KIS Việt Nam không đảm bảo nhà đầu tư sẽ đạt được lợi nhuận hoặc được chia sẻ lợi nhuận từ các khoản đầu tư. CTCP Chứng khoán KIS Việt Nam, hoặc các bên liên quan, và các nhân sự cấp cao, giám đốc và nhân viên tuyên bố miễn trừ trách nhiệm với các khoản lỗ hoặc tổn thất liên quan đến việc sử dụng toàn bộ hoặc một phần báo cáo này. Thông tin và nhận định có thể thay đổi bất cứ lúc nào mà không cần báo trước và có thể khác hoặc ngược với quan điểm được thể hiện trong các mảng kinh doanh khác của CTCP Chứng khoán KIS Việt Nam. Quyết định đầu tư cuối cùng phải dựa trên các đánh giá cá nhân của khách hàng, và báo cáo phân tích này và các tài liệu marketing không thể được sử dụng như là chứng cứ cho các tranh chấp pháp lý liên quan đến các quyết định đầu tư.

Bản quyền © 2026 của CTCP Chứng khoán KIS Việt Nam. Báo cáo này không được sao chụp, nhân bản hoặc xuất bản (toàn bộ hoặc từng phần) hoặc tiết lộ cho bất kỳ người nào khác mà không được sự chấp thuận bằng văn bản của CTCP Chứng khoán KIS Việt Nam.