true friend KIS Viet Nam Securities Corporation

Đồ thị trong ngày

09/03/2026

Kiểm định đáy đầu năm

Diễn biến thị trường

Sau 2 tuần tăng trưởng trước đó, thị trường ghi nhận tuần điều chỉnh mạnh khi tâm lý nhà đầu tư trở nên thận trọng trước xung đột ở khu vực Trung Đông.

Đồ thị: Kiểm định đáy đầu năm

Xu hướng tăng trong ngắn hạn đã đảo chiều khi chỉ số VN-Index có tuần điều chỉnh mạnh và xác nhận những tín hiệu tiêu cực trong ngắn hạn. Theo đó, chỉ số VN-Index đã cắt xuống các đường trung bình động ngắn hạn như đường trung bình 10, 20 và 50 kỳ.

Tuy khối lượng giao dịch suy giảm trong 2 phiên cuối tuần nhưng vẫn duy trì ở mức cao, hàm ý xác nhận cho xu hướng điều chỉnh trong ngắn hạn. Đặc biệt là nhiều cây nến với phần thân đỏ dài liên tục xuất hiện trong tuần qua.

Trong tuần này, ngưỡng 1,800 - 1,820 điểm (đường trung bình 10 và 50 kỳ) sẽ là kháng cự mạnh, trong khi ngưỡng 1,750 điểm sẽ là hỗ trợ mạnh – vùng này trùng với đáy trong tháng 02/2026.

→ Thị trường đã xác nhận xu hướng giảm trong ngắn hạn với khối lượng duy trì ở mức cao. Vì thế, nhà đầu tư cần thận trọng quan sát thị trường và chờ tín hiệu đảo chiều để mở lại vị thế mới.

Chiến lược đầu tư: Chờ tín hiệu đảo chiều

Trong tình huống này, nhà đầu tư nên giữ tỷ trọng cổ phiếu ở ngưỡng an toàn trong danh mục, chờ đợi thêm các tín hiệu đảo chiều từ thị trường để mở lại các vị thế mới.

Hình 1. Đồ thị nến trong ngày - VNIndex

Nguồn: Fiinpro, AmiBroker, KIS

Bảng 1. Thống kê chỉ số

Điểm số	1,755
% thay đổi theo tuần	(2.9)
KLGDTB 1 tuần (CP)	894
Thấp/Cao 52 tuần	1,918-1,073
Vốn hoá (Ngàn tỷ đồng)	8,196
PER (x)	15.8
PBR (x)	2.2

Phòng Nghiên cứu

Researchdept@kisvn.vn

VUI LÒNG THAM KHẢO MIỄN TRỪ TRÁCH NHIỆM Ở CUỐI BÁO CÁO

Hình 2. Nhóm chỉ báo xác nhận xu hướng - VNIndex

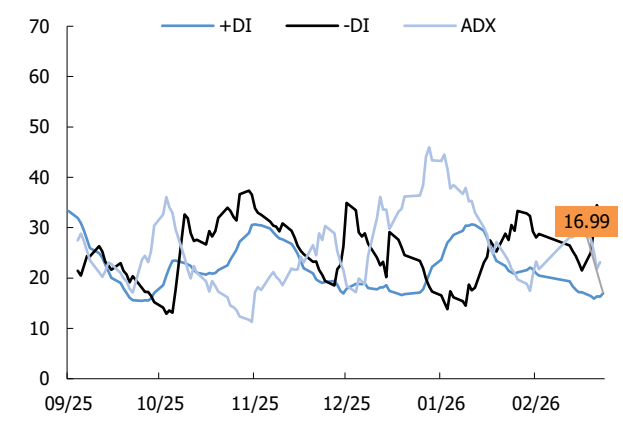

Nguồn: Fiinpro, AmiBroker, KIS

Hình 3. Chỉ báo dao động (Stochastic) - VNIndex

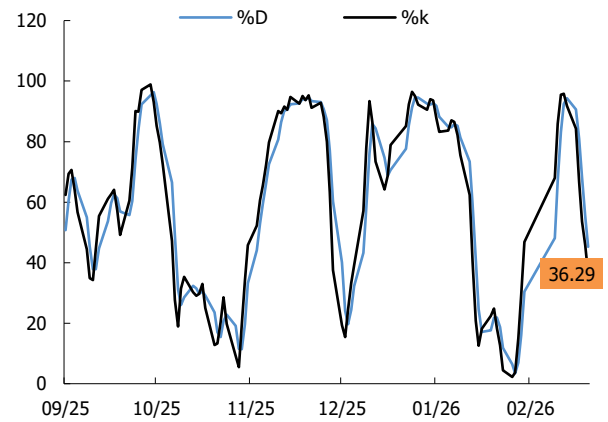

Nguồn: Fiinpro, AmiBroker, KIS

Hình 4. Chỉ báo dao động (ART) - VNIndex

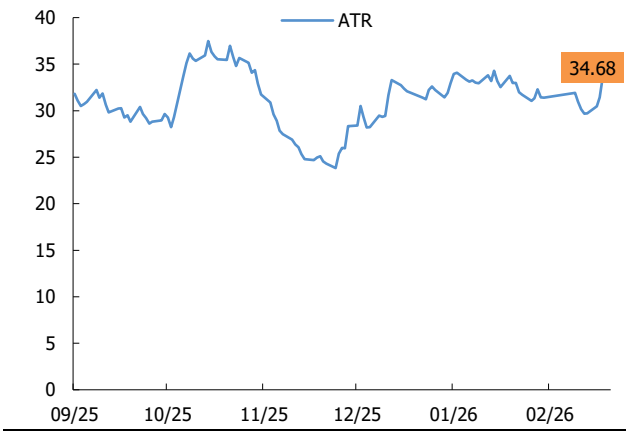

Nguồn: Fiinpro, AmiBroker, KIS

Hình 5. PE và PB - VNIndex

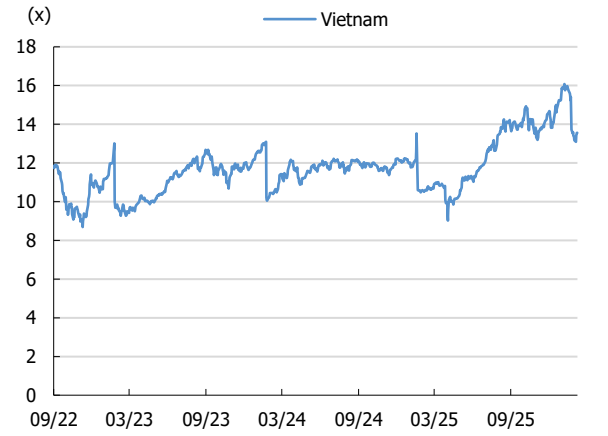

Nguồn: KIS, Bloomberg

Hình 6. Giao dịch khối ngoại

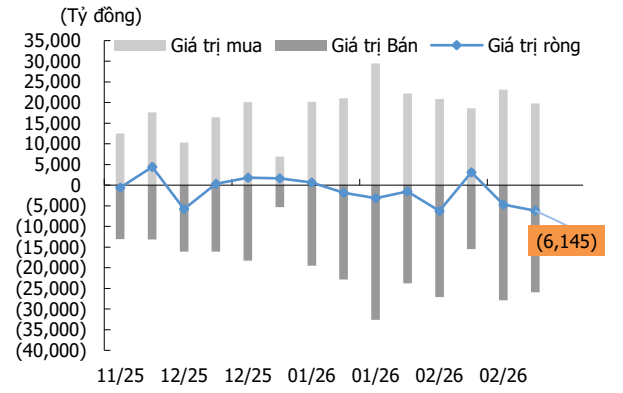

Nguồn: Fiinpro, KIS

Hình 7. Giao dịch nhà đầu tư tổ chức trong nước

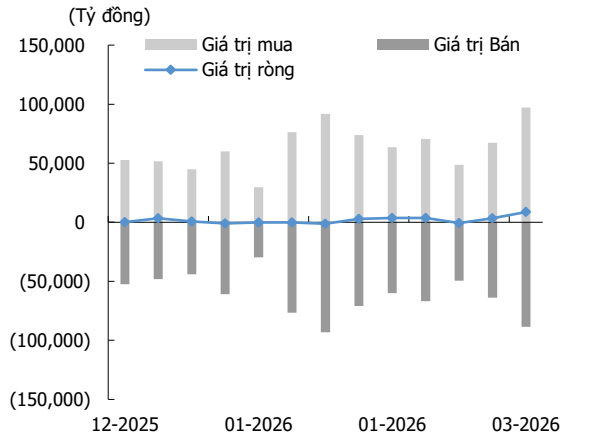

Nguồn: Fiinpro, KIS

Miễn Trừ Trách Nhiệm

Báo cáo phân tích này và các tài liệu marketing cho chứng khoán Việt Nam được thực hiện và phát hành bởi phòng phân tích của CTCP Chứng khoán KIS Việt Nam, công ty được cấp giấy phép đầu tư của Ủy ban Chứng khoán Nhà nước Việt Nam. Chuyên viên phân tích, người thực hiên và phát hành báo cáo phân tích này và các tài liệu marketing, được cấp chứng chỉ hành nghề và được quản lý bởi UBCKNN Việt Nam. Báo cáo này không được sao chụp, nhân bản hoặc xuất bản (toàn bộ hoặc từng phần) hoặc tiết lộ cho bất kỳ người nào khác mà không được sự chấp thuận bằng văn bản của CTCP Chứng khoán KIS Việt Nam.

Báo cáo này được viết nhằm mục đích chỉ cung cấp thông tin. Bản báo cáo này không nên và không được diễn giải như một đề nghị mua hoặc bán hoặc khuyến khích mua hoặc bán bất cứ khoản đầu tư nào. Khi xây dựng bản báo cáo này, chúng tôi hoàn toàn đã không cân nhắc về các mục tiêu đầu tư, tình hình tài chính hoặc các nhu cầu cụ thể của các nhà đầu tư. Cho nên khi đưa ra các quyết định đầu tư cho riêng mình các nhà đầu tư nên dựa vào đánh giá cá nhân hoặc tư vấn của chuyên gia tư vấn tài chính độc lập của mình và tùy theo tình hình tài chính cá nhân, mục tiêu đầu tư và các quan điểm thích hợp khác trong từng hoàn cảnh. CTCP Chứng khoán KIS Việt Nam không đảm bảo nhà đầu tư sẽ đạt được lợi nhuận hoặc được chia sẻ lợi nhuận từ các khoản đầu tư. CTCP Chứng khoán KIS Việt Nam, hoặc các bên liên quan, và các nhân sự cấp cao, giám đốc và nhân viên tuyên bố miễn trừ trách nhiệm với các khoản lỗ hoặc tổn thất liên quan đến việc sử dụng toàn bộ hoặc một phần báo cáo này. Thông tin và nhận định có thể thay đổi bất cứ lúc nào mà không cần báo trước và có thể khác hoặc ngược với quan điểm được thể hiện trong các mảng kinh doanh khác của CTCP Chứng khoán KIS Việt Nam. Quyết định đầu tư cuối cùng phải dựa trên các đánh giá cá nhân của khách hàng, và báo cáo phân tích này và các tài liệu marketing không thể được sử dụng như là chứng cứ cho các tranh chấp pháp lý liên quan đến các quyết định đầu tư.

Bản quyền ⓒ 2026 của CTCP Chứng khoán KIS Việt Nam. Báo cáo này không được sao chụp, nhân bản hoặc xuất bản (toàn bộ hoặc từng phần) hoặc tiết lộ cho bất kỳ người nào khác mà không được sự chấp thuận bằng văn bản của CTCP Chứng khoán KIS Việt Nam.